

VIAJE AL RHUR (ALEMANIA) 2014 - AVNAU



Mediahafen - Düsseldorf

VIAJE AL RHUR (ALEMANIA) – AVNAU

La AVNAU organiza un año más, entre los días 28 de mayo y 1 de junio (miércoles a domingo), un viaje técnico profesional. En esta edición el destino es la antigua cuenca minera alemana del Rhur (Essen, Düsseldorf, Duisburg, etc.), objeto de un intenso proceso de regeneración urbana y medioambiental.

Para esta edición, AVNAU ha programado un completo programa de visitas guiadas por la cuenca del Rhur, poniendo a su disposición un autobús propio (véase programa adjunto).

No obstante, se facilita la posibilidad de optar por dos modalidades de viaje:

1. **MODALIDAD 1**- Viajar y hospedarse por su cuenta (así podrá ajustar su presupuesto al tipo de hotel que le interese, modo de viaje, adelantar la ida o retrasar la vuelta...):
 - Precio 180 € (el precio es orientativo y máximo, y podrá verse reducido en función del número final de inscritos).
 - Se incluye autobús y entrada para las visitas del programa organizadas por AVNAU.
 - Se establecerá un "punto de encuentro" céntrico en cada ciudad a la mañana para iniciar las visitas del programa organizadas por AVNAU.
2. **MODALIDAD 2**- Delegar también en AVNAU la gestión del viaje: avión y hospedaje, tanto en Duisburg (2 días) como en Düsseldorf (2 días):
 - Precio habitación doble 750€.
 - Precio habitación individual 900€.
 - Se incluye autobús y entrada para las visitas del programa organizadas por AVNAU.
 - Se incluye vuelo en avión (Loiu-Düsseldorf-Loiu).
 - Se incluyen 2 días de hospedaje en Duisburg (desayuno incluido).
 - Se incluyen 2 días de hospedaje en Düsseldorf (desayuno incluido).
 - (el precio es orientativo, para hotel 3-4* y en función del número de reservas).

Para los agrupados de la A.V.N.A.U. habrá un descuento complementario de 30 €.

El grupo mínimo requerido para realizar el viaje es de 15 personas, y el máximo de 50 personas.

El plazo de inscripción finaliza el 14 de abril

Anima zaitez! / Anímate!



Oberhausen



Innenhafen - Duisburg



Zollverein



Neuer Zollhof - Düsseldorf

PROGRAMA DEL VIAJE

Miércoles (28 de mayo)

- 13:10-15:05 Vuelo Loiu-Düsseldorf (Germanwings) (MODALIDAD 2)
- 15:45 Salida en autobús desde el punto de encuentro (**P1-Check-in de la Terminal A de Lufthansa del aeropuerto de Düsseldorf**)
- 16:45-17:45 Visita guiada al **gasómetro de Oberhausen***
- 19:00-20:45 Visita guiada al **Landschaftspark Duisburg Nord ***
- 21:30 Llegada en autobús al punto de encuentro en Duisburg (**P2-Hotel Conti Duisburg**)
- Noche en Duisburg (hotel Conti Duisburg, i. desayuno)* (MODALIDAD 2)

Jueves (29 de mayo)

- 9:30 Salida en autobús desde el punto de encuentro en Duisburg (**P2-Hotel Conti Duisburg**)
- 10:30-12:30 Visita guiada "Architectour" a la **Mina Zollverein***
- 13:00 Salida en autobús hacia Essen
- 13:30-14:30 Visita guiada al **Teatro Alvar Aalto***
- Tarde libre en Essen** (visita recomendada: Museo Folkwang de Chipperfield...)
- 19:30 Salida en autobús desde el punto de encuentro en Essen (**P3-Entrada al museo Folkwang**)
- 20:15 Llegada en autobús al punto de encuentro en Duisburg (**P2-Hotel Conti Duisburg**)
- Noche en Duisburg (hotel Conti Duisburg, i. desayuno)* (MODALIDAD 2)

Viernes (30 de mayo)

- 9:30 Punto de encuentro en Duisburg (**P2-Hotel Conti Duisburg**)
- 10:30 Visita al **puerto interior de Innenhafen** en Duisburg (Master Plan de Norman Foster)
- Tarde libre en Duisburg** (visita recomendada: Museo Küppersmühle de Herzog y de Meuron y Museo Lehbruck)
- 19:30 Salida en autobús desde el punto de encuentro en Duisburg (**P2-Hotel Conti Duisburg**)
- 20:15 Llegada en autobús al punto de encuentro en Düsseldorf (**P4-Hotel NH Düsseldorf City Center**)
- Noche en Düsseldorf (hotel NH Düsseldorf City Center, i. desayuno)*
(MODALIDAD 2)

Sábado (31 de mayo)

- 9:30 Punto de encuentro en Düsseldorf (**P4-Hotel NH Düsseldorf City Center**)

10:30 Visita al **Mediahafen** y al **NeuesZollhoff**. Proyecto de FranckGehry
Tarde libre en Düsseldorf (Visita recomendada Kunstsammlung NordRhein-Westfalen K20 y K21)

Noche en Düsseldorf (hotel NH Düsseldorf City Center, i. desayuno)

(MODALIDAD 2)

Domingo (1 de junio)

9:30 Punto de encuentro en Düsseldorf (**P4-Hotel NH Düsseldorf City Center**)

10:30 **Monorail de Wupertal** (30 min)* Inicio en Oberbarmen (terminal del Este)

Tiempo libre (visita recomendada Museo von der Heydt)

13:15 Salida en autobús desde el punto de encuentro en Wupertal (**P5-Vohwinkel - Terminal del Oeste-**)

14:00 Llegada en autobús al punto de encuentro en el aeropuerto de Düsseldorf (**P1-Check-in de la Terminal A de Lufthansa del aeropuerto de Düsseldorf**)

15:50-17:55 *Vuelo Düsseldorf-Loiu (Germanwings)*

(MODALIDAD 2)



Landschaftspark Duisburg-Nord

Notas sobre el programa:

- En aras a cumplir con el programa, la organización se ceñirá al horario fijado para salidas de autobús y a los puntos de encuentro indicados en cada ciudad, etc.:
- Las visitas con guía local son las reflejadas con asterisco. El idioma será el inglés.
- El sábado 31 de mayo, por su proximidad, las visitas serán mediante transporte público y/o recorrido a pie.
- Las indicaciones sobre el transporte aéreo son solo para la MODALIDAD 2. Asimismo, las indicaciones sobre el alojamiento son orientativas.
- Se remitirá información detallada y actualizada a los inscritos.



Monorail de Wupertal



Teatro Alvar Aalto

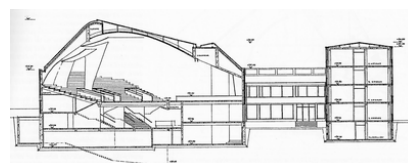

Teatro Alvar Aalto

FICHA DE INSCRIPCIÓN EN EL VIAJE

Indique o cumplimente la casilla correspondiente

MODALIDAD 1:

MODALIDAD 2: (incluye viaje y alojamiento)

Nombre:

Apellidos:

¿Es agrupado AVNAU?

DNI: (Solo en el caso de MODALIDAD 2)

Pasaporte:

Fecha de nacimiento:

Dirección postal:

Dirección email:

Tfno. fijo y móvil:

Indique si se desplazará con maleta de cabina: (sin incremento de precio)

Indique si se desplazará con maleta (hasta 23 Kgs): (el precio se incrementará según tarifa de compañía aérea)

Habitación: Doble: / Individual:

Cumplimente en caso de acompañante:

Nombre:

Apellidos:

DNI: (Solo en el caso de MODALIDAD 2)

Pasaporte:

Fecha de nacimiento:

Indique si se desplazará con maleta de cabina: (sin incremento de precio)

Indique si se desplazará con maleta (hasta 23 Kgs): (el precio se incrementará según tarifa de compañía aérea, aprox. 40€)

Precio:

MODALIDAD 1: 180€

/

MODALIDAD 2: Habitación doble: 750€
Habitación individual: 900€

(a ingresar en el siguiente número de cuenta: Caja de Arquitectos ES35 3183 4800 53 0000267645).

Remítase copia cumplimentada, junto con justificante del abono, a la mayor brevedad posible a:

avnau@coavn.org / 94 423 83 29.

En todo caso, el plazo de inscripción finaliza el 14 de abril.

Eskerrik asko! / Gracias!