

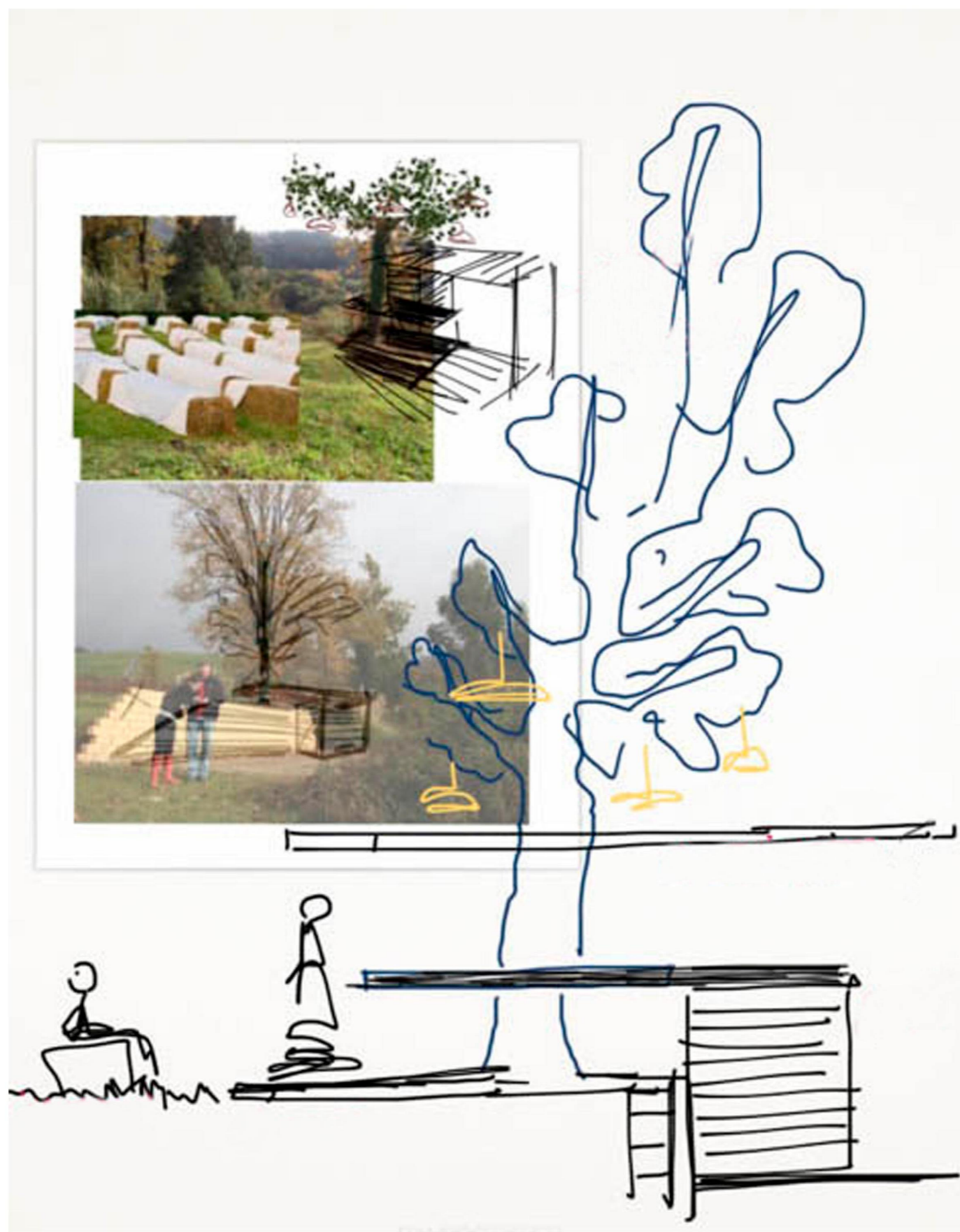

Premios 2014



Pasamos hasta un 90% de nuestro tiempo en el interior de lugares cerrados. Basta con mirar a nuestro alrededor, a nuestros paisajes, para pensar: "Salgamos fuera".

Y así surge la necesidad de salir a los viñedos Astoreka en Larrabetzu. Viñedos para la elaboración del Txakoli Gorka Izagirre. Viñedos paisajísticamente preciosos.

El acceso se realiza desde la parte superior de unos viñedos que se desarrollan en pendiente, por lo que desde arriba se controla todo.

POR ESO ES LA UBICACIÓN ESCOGIDA PARA GENERAR UN LUGAR DE ENCUENTRO. POR ESO Y POR LA EXISTENCIA DE UN ROBLE QUE YA INVITA A SENTARSE A SU SOMBRA Y NOS HA SERVIDO COMO BASE PARA EL RESTO.

Nos gusta investigar la relación naturaleza-arquitectura y aquí no dejaba de aparecer la idea soñada por cualquier niño de tener una casita del árbol.

En torno a esta idea y diseñado sólo en madera local, siguiendo nuestros principios de respeto a la naturaleza, se generan varios planos horizontales alrededor del árbol. Uno genera una mesa de apoyo para catas y demás. Otro es una cubierta que además crea un encuadre perfecto hacia el paisaje. Y a un nivel más bajo un mirador al viñedo.

Es un elemento que no hace ruido. Casi ni lo notas, ya que lo importante es lo demás; Los viñedos.

La casita del árbol

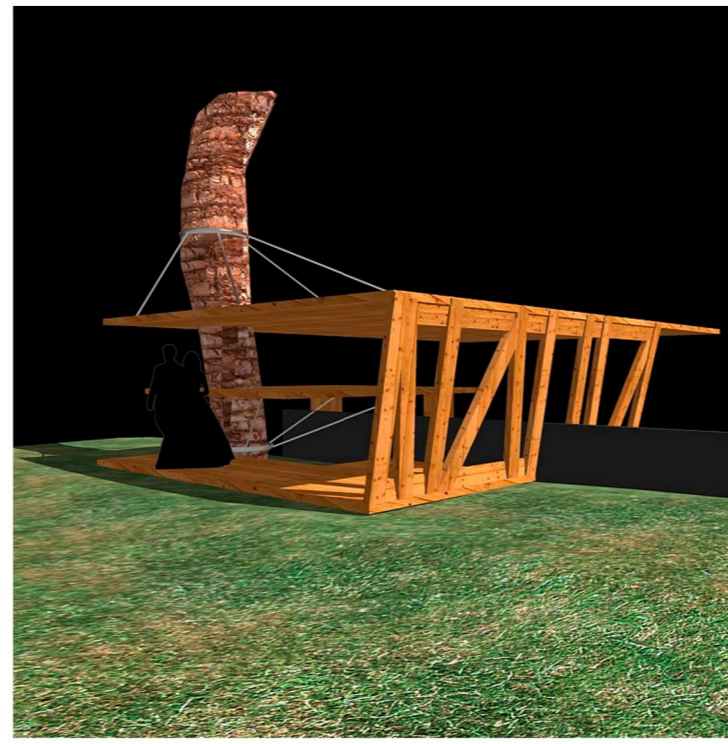
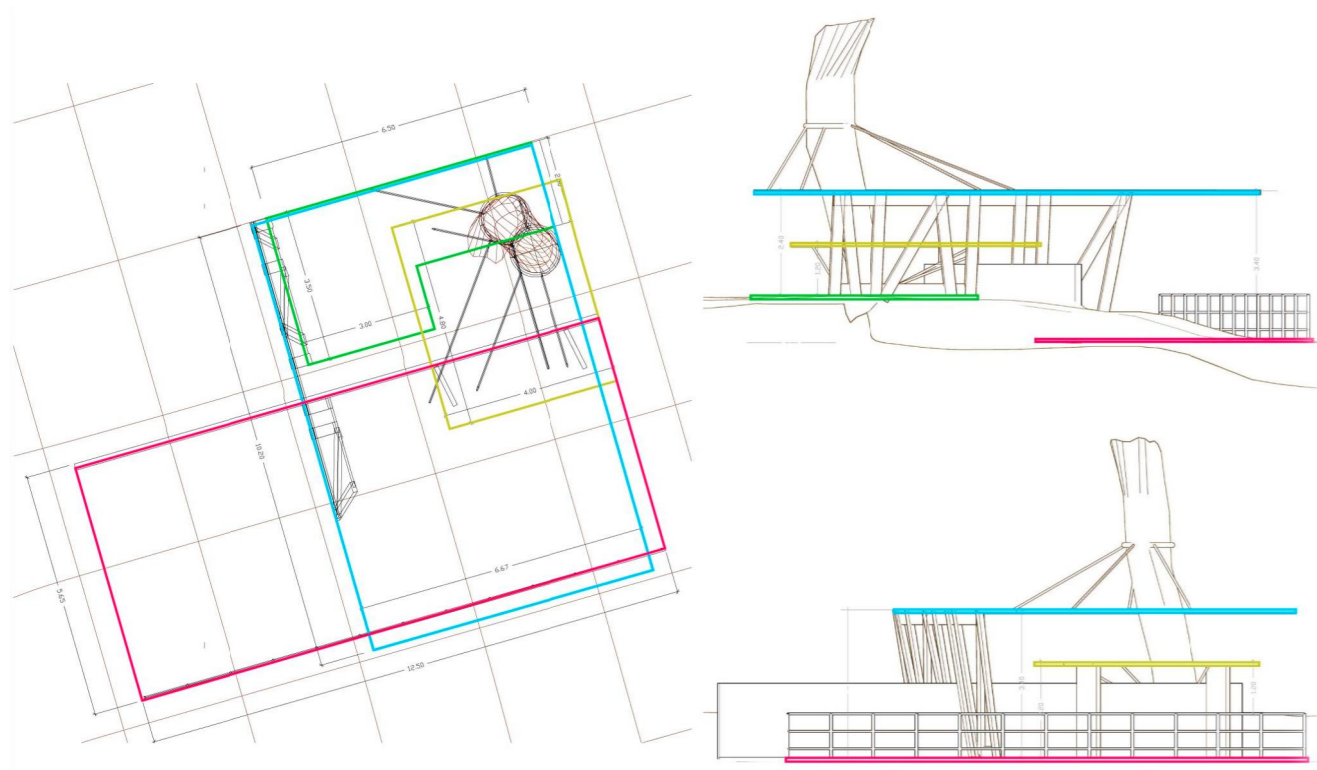

En la idea inicial, el roble forma parte estructural de la solución. Al final, debido a la edad del mismo se decide no utilizarlo como soporte sino abrazarlo con la nueva estructura. Le dejamos hueco para crecer...

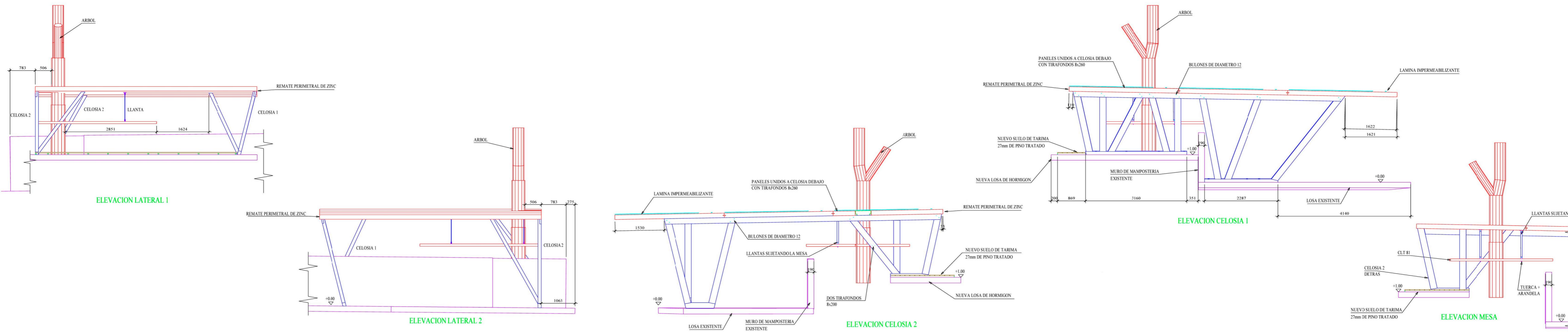

El resultado es un punto de encuentro bajo el roble existente que nos permite disfrutar del viñedo a la vez que compartimos una cata, una merienda, un enlace... Cualquier momento es bueno para reunirse bajo la protección de un árbol.

