ESCUELA FORMACIÓN CONTINUA
ETENGABEKO PRESTAKUNTZA ESKOLA

2021
26/01
2

CAMPUS NAVARRA-NAFARROA

1 CARACTERÍSTICAS GEOLÓGICAS Y GEOTÉCNICAS DEL TERRITORIO VASCO-NAVARRO EN EL ÁMBITO DEL PROYECTO DE EDIFICACIÓN
EUSKAL HERRIKO LURRALDEAREN EZAUGARRI GEOLOGIKO ETA GEOTEKNIKOAK ERAIKUNTZA-PROIEKTUAREN EREMUAN

on-line

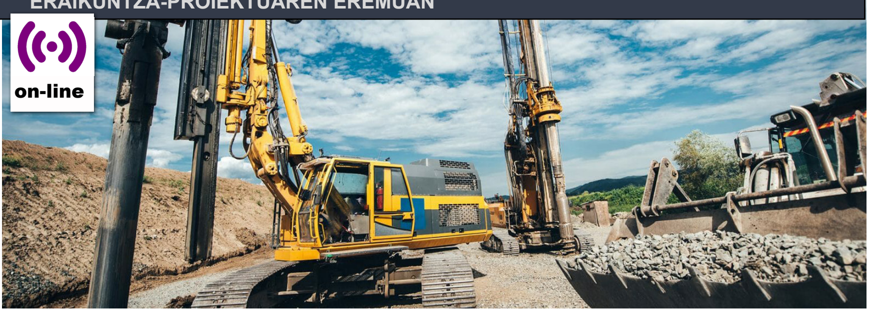

ORGANIZA:
Delegación en Navarra del COAVN

FECHAS:
22, 23, 24 y 25 de Febrero y 1 de Marzo de 2021

PONENTE:
Antonio Aretxabala, geólogo e investigador en la Universidad de Zaragoza.

MODALIDAD:
ONLINE. GoToWebinar
Como NOVEDAD, para este curso, se grabaran las sesiones y posteriormente se subirán a la plataforma MOODLE de formación del COAVN, para que los inscritos puedan acceder a revisar las sesiones con libertad de horario, durante todo el año 2021.

HORAS:
15

PRECIO:
COAVN: 50 €
Resto: 150 €

PLAZO DE INSCRIPCIÓN:
19/02/2021

ANTOLATZAILEA:
EHAEOren Nafarroako Ordezkaritza

DATAK:
2021eko otsailaren 22, 23, 24 eta 25ean eta martxoaren 1ean.

HIZLARIA:
Antonio Aretxabala, geologoa eta ikertzailea Zaragozako Unibertsitatean.

MODALITATEA:
ONLINE. GoToWebinar
BERRIKUNTZA gisa, ikasturte honetarako, saioak grabatuko dira eta, ondoren, EHAEOren prestakuntza ren MOODLE plataformara igoko dira, izena eman dutenek saioak ordutegi librearekin berrikusteko aukera izan dezaten, 2021. urte osoan zehar.

ORDU KOPURUA:
15

PREZIOA:
EHAEO: 50 €
Gainerakoak: 150 €

IZENA EMATEKO EPEA:
2021/02/19

ASEMAS

+info

ORGANIZADOS POR EL COAVN - EHAEOK ANTOLATUAK

AUDITORÍAS ENERGÉTICAS EN SECTOR TERCIARIO Y VIVIENDA
Online
22, 23, 25 y 26 de febrero - 01, 02, 08, 09, 11, 18, 22, 23, 25 y 26 marzo - 08,09 y 12 abril.
http://www.coavn.org/coavn/Var/21/ikastaroak/AUDITORIAS_GK2021.pdf

HIRUGARREN SEKTOREKO ETA ETXEBIZITZAKO ENERGIA-AUDITORIAK
Online
Otsailaren 22, 23, 25 eta 26 - martxoaren 01, 02, 08, 09, 11, 18, 22, 23, 25 eta 26 - apirilaren 08, 09 eta 12.
http://www.coavn.org/coavn/Var/20/Ikastaroak/CALCULO_PUENTES_TERMICOS_Arb.pdf

OTROS CURSOS- BESTE IKASTAROAK

CURSOS ORGANIZADOS POR OTROS COLEGIOS
BESTE ELKARGO BATZUEK ANTOLATUTAKO IKASTAROAK

CSCAE

OFICINA DE CONCURSOS - LEHIAKETA BULEGOA

decanatoconcursos@coavn.org

26/01/2021

NOTA IMPORTANTE - OHAR GARRANTZITSUA

- **Se recomienda suscribirse a los expedientes en los que estéis interesados/as para estar puntualmente informados/as de las novedades que puedan producirse.**
- **Interesatuta zaudeten espedienteetan harpidetza egitea gomendatzen da, gerta daitezkeen berritasunen berri garaiz izateko.**

NUEVOS

Nº Registro:	**20210012G**
Localización:	Lasarte-Oria
Objeto:	Redacción del proyecto de reforma de la Casa de Cultura
Organismo:	Ayuntamiento de Lasarte-Oria
Presupuesto:	35.000,00 euros (iva excluido)
Publicado:	www.euskadi.eus - 22/01/2021
Plazo:	08/02/2021
Información:	http://www.coavn.org/coavn/jsp/concursos/fichaConcurso_es.jsp?numeroRegistro=20210012G

Nº Registro:	**20200013B**
Localización:	Getxo
Objeto:	Gerente Arquitecto/a Fundación Punta Begoña
Organismo:	Fundación Punta Begoña
Presupuesto:	Plaza de Arquitecto/a
Publicado:	Web selección personal
Plazo:	No publicada
Información:	http://www.coavn.org/coavn/jsp/concursos/fichaConcurso_es.jsp?numeroRegistro=20210013B

ACTUALIZADOS

Nº Registro:	**20190256N**
Localización:	Noain (Valle de Elorz)
Objeto:	Asesoría Actividades Clasificadas y otros
Observaciones:	Añadida "Cancelación" por resolución, se aprueba la renuncia de adjudicación y el desistimiento del procedimiento de contratación.
Información:	http://www.coavn.org/coavn/jsp/concursos/fichaConcurso_es.jsp?numeroRegistro=20190256N

Nº Registro:	**20210005G**
Localización:	Tolosa
Objeto:	Dir. rehabilitación edificio Plaza Triángulo 1
Observaciones:	Añadida "Visita Instalaciones", el jueves 28 de enero de 2021, a las 11 horas.
Información:	http://www.coavn.org/coavn/jsp/concursos/fichaConcurso_es.jsp?numeroRegistro=20210005G

Nº Registro:	**20210006G**
Localización:	Tolosa
Objeto:	Dir. reordenación espacio Zumarditxikia
Observaciones:	Añadido "Nuevas Administrativas", corregido el objeto por un error material.
Información:	http://www.coavn.org/coavn/jsp/concursos/fichaConcurso_es.jsp?numeroRegistro=20210006G

Nº Registro:	**20210008G**
Localización:	Mutriku
Objeto:	Saneamiento entre Mutriku y Saturrarán
Observaciones:	Añadidas "Nuevas Administrativas" y "Aclaraciones 1"
Información:	http://www.coavn.org/coavn/jsp/concursos/fichaConcurso_es.jsp?numeroRegistro=20210008G

Nº Registro:	**20210009B**
Localización:	Bilbao
Objeto:	P+O cubrición 4 pistas pádel San Ignacio
Observaciones:	Añadido "Informe COAVN"
Información:	http://www.coavn.org/coavn/jsp/concursos/fichaConcurso_es.jsp?numeroRegistro=20210009B

CONCURSOS DE ÁMBITO ESTATAL

20210175ES	Ontinyent (Valencia) Edificio viviendas UE-6 del PERI
20210174ES	Torrevieja Reparación integral Palacio de Deportes
20210173ES	Lanzarote Movilidad Sostenible
20210172ES	Ribas de Campos (Palencia) Dirección conservación claustro monasterio
20210171ES	Ampudia (Palencia) Dirección restauración linterna colegiata de San Miguel
20210170ES	Torrelodones Biblioteca Municipal
20210163ES	Estatal Adaptación automatización centralizada
20210162ES	Barcelona Auditoría proyectos
20210161ES	La Codosera (Badajoz) Plan General Municipal Estructural
20210160ES	Puerto de Santa María (Cádiz) Dirección torre Parque de Bomberos
20210159ES	Tijarafe (La Palma) Edificio de Viviendas y Vivero de Empresas
20210158ES	Checa (Guadalajara) Plan de Delimitación de Suelo
20210157ES	Extremadura Adaptación Plan Territorial Valle del Jerte
20210156ES	Reus (Tarragona) Actualización cubierta

CONCURSOS DE ÁMBITO INTERNACIONAL

20210183IN	Avignon Francia Dir. nueva casa minusválidos
20210182IN	Arras Francia College en Saint-Omer
20210181IN	Stuttgart Alemania Quartier Düsseldorfer / Bottroper Straße
20210180IN	Mulhouse Francia Dir. rehabilitación Fablab Technistub
20210179IN	Mulhouse Francia Rehabilitación pasiva de una antigua nave industrial
20210178IN	La Roche-sur-Yon Francia Un espacio social en la localidad de Treize-Septiers
20210177IN	Le Kremlin-Bicêtre Francia Futura ciudad judicial de Nancy
20210176IN	Abymes Francia Centros de bomberos y rescate en Baie-Mahault
20210168IN	Sallanches Francia Una escuela de música, danza y teatro
20210167IN	Saint-Alban Francia Un nuevo grupo escolar en Aucamville
20210166IN	Bad Bentheim Alemania Academia de música
20210165IN	Berlin Alemania Un nuevo edificio escolar Garzauer Strasse
20210164IN	Berlin Alemania EIS Eisenacher Str.con pabellón deportivo

VIDEOS CONMEMORACIÓN 90 ANIVERSARIO DEL COAVN
EHAEO-REN 90. URTEURRENAREN OSPAKIZUNAREN BIDEOAK

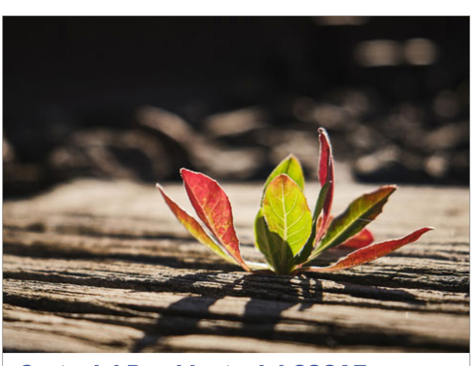

Carta del Presidente del CSCAE y el Decano del COAVN
CSCAE-ren Presidentearen eta EHAEOren Dekanoaren gutuna

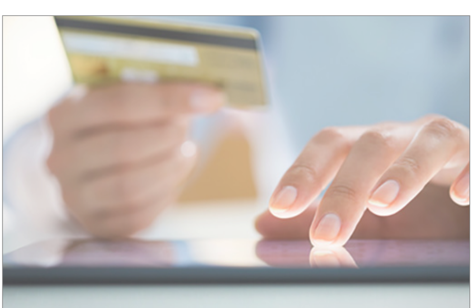

Nuevo sistema de firma digital para la web COAVN

EHAEO webgunerako sinadura digitaleko sistema berria.

Agenda COAVN 2021
2021eko EHAEO Agenda

DECLARACIÓN RESPONSABLE DE NECESIDAD DE DESPLAZAMIENTO
LEKUALDATU BEHARRAREN ERANTZUKIZUNPEKO ADIERAZPENA

Libro de Órdenes Digital del CSCAE
El libro de órdenes de siempre adaptado al siglo XXI

CSCAE-ren Agindu Liburu Digitala. Betiko Agindu-liburua XXI. mendera egokituta

Disponible en App Store
Disponible en Google play

COVID19

PREGUNTAS FRECUENTES
OHIKO GALDERAK

CSCAE

COLEGIO OFICIAL DE ARQUITECTOS VASCO NAVARRO, Responsable del tratamiento le informa conforme a lo previsto en el RGPD, recaba y trata sus datos de carácter personal aplicando las medidas técnicas y organizativas con la finalidad de gestionar la relación que le vincula con el Responsable, así como poder remitirle cualquier tipo de comunicación a través de los medios designados al efecto. Usted da su consentimiento para dicho tratamiento pudiendo ejercitar los derechos de acceso, rectificación, supresión, limitación, portabilidad y oposición dirigiéndose al Responsable con dirección Alda. Mazarredo 69, 1º, Bilbao,48009, BIZKAIA.

EUSKAL HERRIKO ARKITEKTOEN ELKARGO OFIZIALAk, tratamenduaren arduradunak, jakinarazten dizu DBEOn ezarritakoaren arabera, izaera pertsonaleko zure datuak bildu eta tratatzen dituela, neurri teknikoak eta antolakuntzakoak aplikatuz, Arduradunarekin lotzen zaituen harremana kudeatzeko xedez, bai eta edozein komunikazio bidaltzeko ere, horretarako zehaztutako bideen bidez. Baimena ematen duzu tratamendu hori egin dadin. Eskubidea duzu datuetara sartzeko, horiek zuzentzeko, ezabatzeko, mugatzeko, horien eramangarritasunerako eta aurka egiteko; horretarako, arduradunari idatzi behar diozu, helbide honetara: Mazarredo zumarkalea 69, 1. Bilbo, 48009, BIZKAIA.