

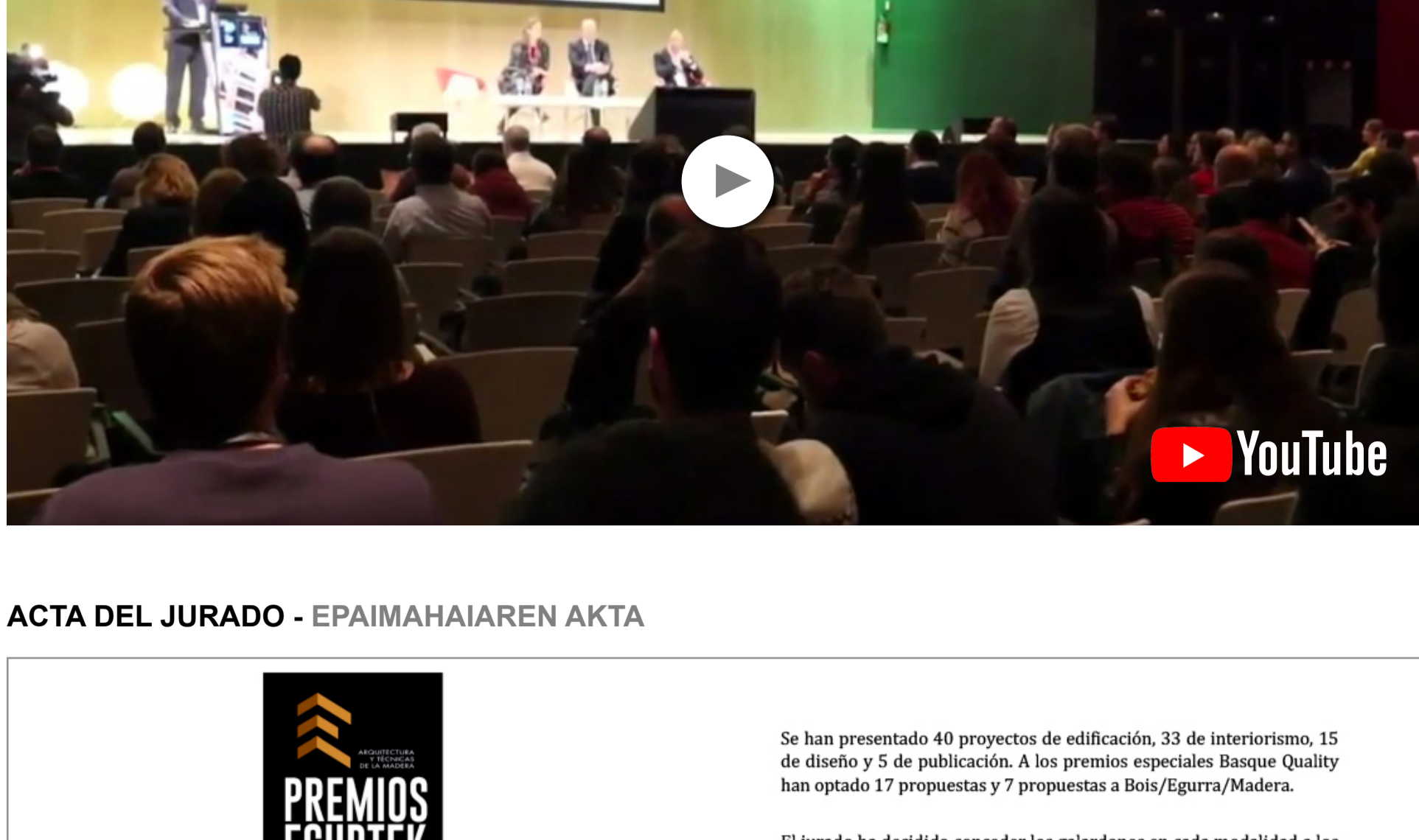

**EGURTEK**  
ARQUITECTURA Y TÉCNICAS DE LA MADERA  
ZURAREN ARKITEKTURA ETA TEKNIKA  
WOOD ARCHITECTURE AND TECHNIQUES

**2020 PREMIOS SARIK AWARDS**



**ACTA DEL JURADO - EPAIMAHAIAREN AKTA**

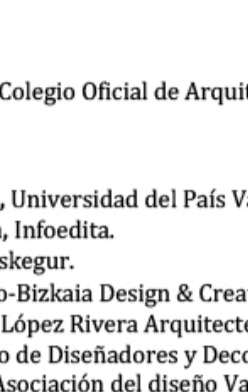

Bilbao, a 20 de Mayo de 2020

**ACTA DEL JURADO DE LOS PREMIOS EGURTEK 2020**

**Miembros del Jurado**

**Presidenta:**

- Matxalen Acasuso, Colegio Oficial de Arquitectos Vasco-Navarro.

**Vocales:**

- José Antonio Barea, Universidad del País Vasco UPV-EHU.
- Javier Cenicacelaya, Infoedita.
- Oskar Azkarate, Baskegur.
- Javier García, Bilbao-Bizkaia Design & Creativity Council.
- Emiliano López, de López Rivera Arquitectes.
- Andoni Díaz, Colegio de Diseñadores y Decoradores de Bizkaia.
- Jon Abad, de EIDE, Asociación del diseño Vasco.

**Secretaria:**

- Leire Fuente, Oficina de Concursos del COAVN.

Reunidos los miembros del jurado de los Premios Egurtek 2020 y una vez estudiadas en profundidad las **93 propuestas admitidas**, sus miembros desean destacar "la alta calidad de los proyectos presentados y la sensibilidad que se aprecia en el uso de la madera en todos ellos".

Se han presentado 40 proyectos de edificación, 33 de interiorismo, 15 de diseño y 5 de publicación. A los premios especiales Basque Quality han optado 17 propuestas y 7 propuestas a Bois/Egurra/Madera.

El jurado ha decidido conceder los galardones en cada modalidad a los trabajos:

**A-EDIFICACIÓN**

**ESCUELA INFANTIL A BAIUCA en A Estrada (Pontevedra), autores Elizabeth Abalo y Gonzalo Alonso.**

Edificio con una planta de extraordinaria sencillez en la organización interna. Tres franjas longitudinales diferencian con claridad los diferentes usos de la escuela. La franja central es abierta en toda su longitud, de este a oeste. Las cubiertas y los lucernarios hacen que la luz juegue un papel determinante en la modulación de la amplia franja central. La madera se ha combinado con otros materiales que también contribuyen a dar un aire doméstico a los interiores. La fachada sur, de las aulas, dispone de una planta con arbolado, y de pérgolas, para mitigar el calor estival. El conjunto se ha tratado con precisión y detalle. El edificio constituye un buen ejemplo para las administraciones públicas a la hora de abordar este tipo de usos. Se trata, en suma, de un proyecto bien concebido y bien ejecutado.

**Accésit: MI CASA EN MADERA en Lent, Nijmegen (Países Bajos), autores Lidewij Lenders y Marije ter Steege.**

Se valora de manera especial la capacidad que el proyecto tiene de responder a las necesidades actuales en vivienda.

Desde el punto de vista constructivo resuelve de manera práctica, funcional y con un alto grado de preindustrialización, lo que la convierte en un ejemplo de buena práctica en todo lo que se refiere a la utilización de soluciones constructivas prefabricadas en madera, que aportan funcionalidad, sostenibilidad y calidez a la vivienda.

**DESCARGAR ACTA**  
**AKTA DESKARGATU**



**EDIFICACIÓN - ERAIKUNTZA**

**PREMIO - SARIA**



**ESCUELA INFANTIL A BAIUCA**  
A Estrada (Pontevedra)

**Autores / Egileak:**  
Elizabeth Abalo  
Gonzalo Alonso

**ver - ikusi**

**ACCESIT**



**MI CASA EN MADERA.**  
Lent, Nijmegen (Países Bajos)

**Autoras / Egileak:**  
Lidewij Lenders  
Marije ter Steege

**ver - ikusi**

**INTERIORISMO - BARNE DISEINUA**

**PREMIO - SARIA**

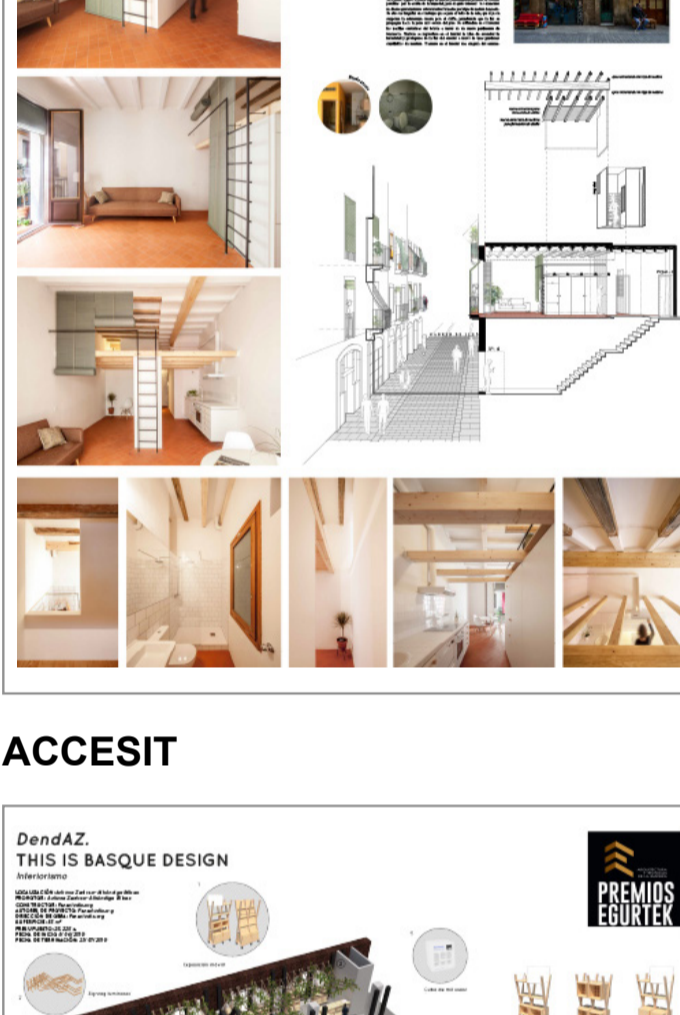

**ENTRE BALCONES**  
Raval de Barcelona

**Autores / Egileak:**  
Joan Casals  
José Luis Cisneros

**ver - ikusi**

**ACCESIT**



**DENDAZ. THIS IS BASQUE DESIGN** en Bilbao

**Autoras / Egileak:**  
Elisa de los Reyes García  
Maé Durán

**ver - ikusi**

**DISEÑO DE PRODUCTO - PRODUKTUAREN DISEINUA**

**PREMIO - SARIA**



**LAHU**

**Autores / Egileak:**  
Raquel Ares  
Iñaki Albistur

**ver - ikusi**

**PUBLICACIÓN - ARGITALPENA**

**PREMIO - SARIA**



**CONSTRUIR CON ÁRBOLES**

**Autor / Egilea:**  
Lander Uncilla

**ver - ikusi**

**PREMIO ESPECIAL: MADERA LOCAL - BASQUE QUALITY**

**SARI BEREZIA: TOKIKO ZURA - BASQUE QUALITY**



**RESTAURACIÓN DE LA TORRE MEDIEVAL DE LA FERRERÍA HIDRÁULICA DE IBERO EN LEITZA**

**Autor / Egilea:**  
José Luis Franchez

**ver - ikusi**

**PREMIO ESPECIAL: BOIS/EGURRA/MADERA - BEM**

**SARI BEREZIA**

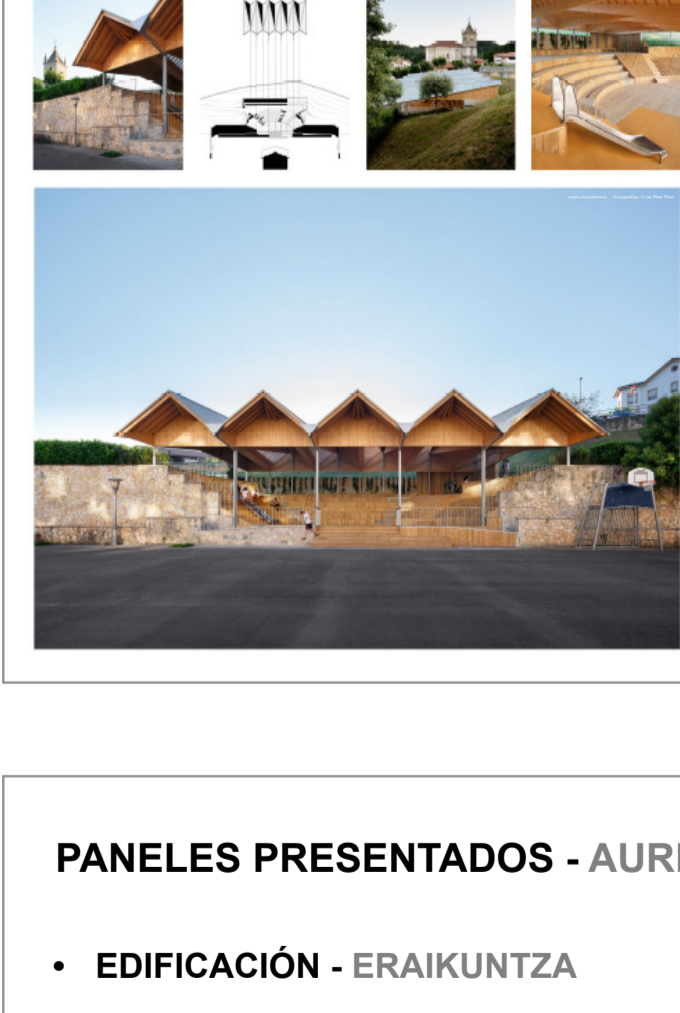

**HERRIKO PLAZA MALLABIA**

**Autores / Egileak:**  
Ane Arce  
Iñigo Berasategui

**ver - ikusi**

**PANELES PRESENTADOS - AURKEZTUTAKO PANELAK**

- EDIFICACIÓN - ERAIKUNTZA
- INTERIORISMO - BARNE DISEINUA
- DISEÑO DE PRODUCTO - PRODUKTUAREN DISEINUA
- PUBLICACIÓN - ARGITALPENA

**ORGANIZADORES**  
**ANTOLATZAILEAK**

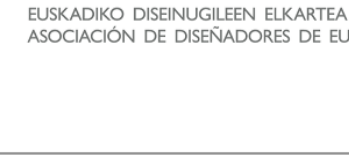

EUSKAL HERRIKO  
ARKITEKTOEN  
ELKARGÓ OFIZIALA  
COLEGIO OFICIAL  
DE ARQUITECTOS  
VASCO-NAVARRRO

**COLABORADORES**  
**LAGUNTZAILEAK**

