Información Colegial
Elkargoko Informazioa
27/09/2018
2018/09/27
107

SEMANA DE LA ARQUITECTURA 01-05/10/2018

ARKITEKTURAREN ASTEA 2018/10/01-05

Thomas Vonier, Presidente de l'UIA

Arquitectura... para un Mundo mejor.

La Arquitectura puede ayudar a nuestro planeta a resolver dos de sus principales problemas: la degradación ambiental y las cada vez mayores necesidades del ser humano. Los arquitectos podemos ayudar a revertir situaciones en las que se destruye el patrimonio, se degrada el hábitat, se derrochan los recursos naturales y se consolidan las desigualdades sociales.

La Arquitectura puede hacer que nuestro mundo sea mejor para todos, a través del planeamiento, podemos detener la destrucción de espacios naturales y tierras agrícolas de gran valor. Con la Arquitectura, podemos y debemos intentar reducir las incommensurables necesidades básicas de la población mundial, concentradas principalmente en las grandes metrópolis.

Los arquitectos del mundo — hoy más de 3 millones — debemos compartir una misión fundamental: dar respuesta a las necesidades básicas de la humanidad, hacer las ciudades más habitables, limpias y harmoniosas; ayudar a los más necesitados con viviendas dignas y asequibles, y ofrecerles espacios públicos suficientes, seguros y utilizables por todos.

Sabemos cual es el poder de la Arquitectura, y queremos compartirlo para llegar a tener ese mundo mejor. En nombre del Bureau, del Consejo y de las Secciones miembros de la UIA, os invito, por tanto, a uniros a nosotros.

THOMAS VONIER FAIA RIBA
Presidente de la UIA / Unión Internacional de Arquitectos

Creado por la UIA, el **Día Mundial de la Arquitectura** se celebra el primer lunes del mes de octubre con el fin de celebrar el poder y el valor de la arquitectura. Con motivo de esta celebración, las Secciones miembro de la UIA organizan una serie de actos cuyo objetivo es dar a conocer a todos los ciudadanos la arquitectura más emblemática. Por primera vez este año, la UIA convocó un concurso internacional de póster para celebrar el **Día Mundial de la Arquitectura**. Tras haber recibido aproximadamente 200 propuestas, el jurado, formado por reconocidos diseñadores gráficos, eligió el póster realizado por Ana Rute Costa y Rúben Ferreira Duarte (Portugal) para ilustrar esta edición 2018.

ACTIVIDADES COAVN EHAEO EKITALDIAK

clicquear sobre la imagen apara ampliar la información - informazio gehiagorako irudian kliklatu

ÁLAVA-ARABA

El COAVN Álava celebra del **Día Mundial de la Arquitectura** con visitas guiadas a las dos iglesias representativas del movimiento moderno de Vitoria-Gasteiz:

- La Coronación, de Miguel Fisac
- Los Ángeles, Carvajal y García de Paredes

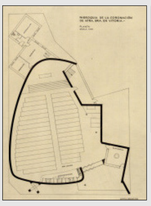

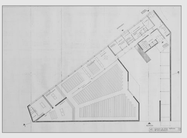

Las visitas son gratuitas y están dirigidas a cualquier persona interesada en la arquitectura moderna de Vitoria-Gasteiz. Se desarrollarán el lunes 1 de octubre (Coronación) y el jueves 4 de octubre (Los Ángeles) a las 18.00 de la tarde, en grupos de 15 personas, con una duración prevista total de 45 minutos.

Es necesario reservar plaza con anterioridad.

Las inscripciones se realizarán llamando al 945 230 412, en horario de 9.00 a 14.00.

BIZKAIA

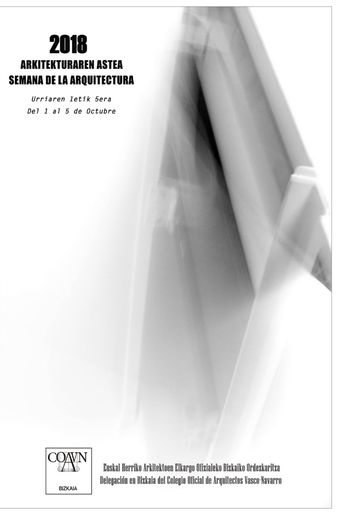

GIPUZKOA

NAVARRA-NAFARROA

recuerda - gogoratu

- FAQ COAVN EHAEO
- Cursos con matrícula abierta. Matrikula zabalik duten ikastaroak
- CAT. Circulares - TAZ Zirkularrak
- Consultas CAT - TAZ Kontsultak
- Tablón de Anuncios - Iragarki Taula
- Nuevo Programa ITE País Vasco (V.3.0) - Euskadiko EIT Programa Berria (V.3.0).
- Ayudas Cooperación y Desarrollo - Lankidetza eta Garapererako Laguntzak
- Resoluciones Consejo Vasco de la Competencia - Lehiaren Euskal Kontseiluko Erabakiak
- Nueva Junta de Gobierno - Gobernu Batzorde berria
- Junta General Exraordinaria - Ezohiko Batzar Nagusia
  Modificación Bases Premios COAVN - EHAEO Sarien Oinarrien Aldaketa
- Nuevo DECRETO 117/2018 ITE en la CAPV - 117/2018 EIT DEKRETU berria EAEn
- Encuentro entre la Judicatura y la Agrupación de Arquitectos Peritos y Forenses del COAVN
  EHAEOko Arkitekto Adituen eta Auzitegietakoen Elkartearen eta Epailetzaren arteko Topaketa
- Ciclo Cine y Ciudad - Zinema eta Hiria Zikloa. Delegación en Bizkaia - Bizkaiko Ordezkaritza
- Ingurubide Próximas Actividades - Datoezen Jarduerak
- Aldiri Aldizkaria - Revista. Call for paperes "Sitopia"
- Máster en Promoción de la Salud y Salud Comunitaria - Osasuneko eta Erkidego-Osasuneko Sustapeneko Masterra
- Solicitud de Perfiles Profesionales de Arquitectos - Arkitektoen Profil Profesionalen Eskaera
- Crónica de la Jornada "El siguiente paso, cómo innovar en Arquitectura y Urbanismo"
  Jardunaldiaren Kronika "Hurrengo urratsa, nola berritu Arkitekturan eta Hirigintzan"
- Asegurar la resiliencia del territorio vasco al cambio climático. Herramientas y casos prácticos. Bilbao 04/10/2018
  Klima-aldaketaren aurrean euskal lurraldeak errisilientzia duela ziurtatzea. Tresnak eta asu praktikoak
- Concurso Cartel Semana Arquitectura 2018 - Arkitekturaren Astea 2018 Kartel Lehiaketa
- ERAIKAL 2018
- Exposición Arquitectura y Arquitectos: Arraiza-Esparza-Gaztelu, 50 años después
  Erakusketa "Arkitektura eta arkitektoak: Arraiza-Esparza-Gaztelu, 50 urte geroago
- "Reformas Territoriales en España" conferencia de César Colino
  "Lurralde Erreformak Espainian" César Colinoren hitzaldia