



PAISAJES PRODUCTIVOS



OBJETIVOS DE LOS HUERTOS URBANOS

❖ **Cohesión social**

❖ **Desarrollo**

❖ **Formación**



HUERTOS URBANOS

❖ **Cómo empezamos...**

- Programa electoral

❖ **A quien va dirigido**

- **Personas con riesgo de exclusión**
- **Parados de larga duración (cargas familiares)**
- **Asociaciones de ámbito social**
 - » AFAC
 - » AFECVI
 - » Servicios Sociales Municipales
 - » Geriátrico
 - » Caritas

DISEÑO

❖ Planos

❖ Parcelas

❖ Zonas Comunes

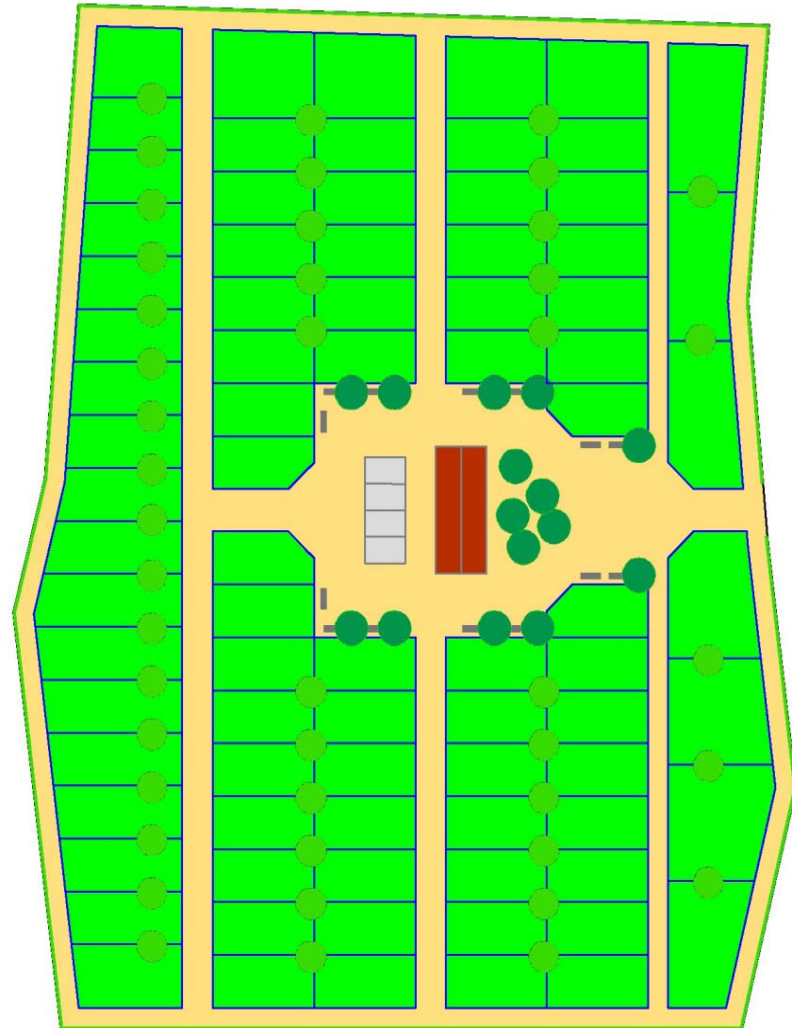

DOTACIÓN E INFRAESTRUCTURA

❖ Sistema de riego:

- Arqueta
- Programador

❖ Caseta de aperos

❖ Zonas comunes de compostaje

❖ Zonas comunes para jardines de aromáticas

FORMACIÓN

- ❖ Cursos de agroecología
- ❖ Taller de semilleros
- ❖ Taller de Compostaje (por realizar)





ESTRATEGIA DE DESARROLLO AGRARIO

GRAN POTENCIAL

- ❖ **Tierras de cultivo abandonadas**
- ❖ **Cooperativas agrícolas en funcionamiento**
- ❖ **Comunidades de regantes (infraestructuras)**
- ❖ **Productores**
- ❖ **Ayuntamiento, consejo agrario**
- ❖ **SEAE**
- ❖ **UA y UMH**
- ❖ **Instituto formación profesional**

CLÚSTER DE TODOS LOS ACTORES PARA LA CREACIÓN DEL PARQUE AGRARIO

❖ **Objetivos:**

- **Búsqueda de una marca de calidad como referencia del parque agrario**
- **Orientar la producción hacia una agricultura sustentable**
- **Mantenimiento de la estructura agraria**
- **Mejora del paisaje**

PASOS PARA EL DESARROLLO DEL PARQUE AGRARIO

PGOU



Plan Especial de la Huerta y la Laguna

ROGTU

(Reglamento de Ordenación y Gestión Urbanística)

- ❖ **Conservación de los valores ecológicos de la zona**
- ❖ **Evaluación de los recursos hídricos disponibles**
 - capacidad de recarga
 - Grado de explotación
 - Perspectivas futuras
- ❖ **Compatibilizar los valores naturales con el mantenimiento de las actividades tradicionales**
- ❖ **Estudio de impacto ambiental**



PLAN ESTRATÉGICO: Parque Natural Agrario

❖ Guía de elaboración del plan estratégico

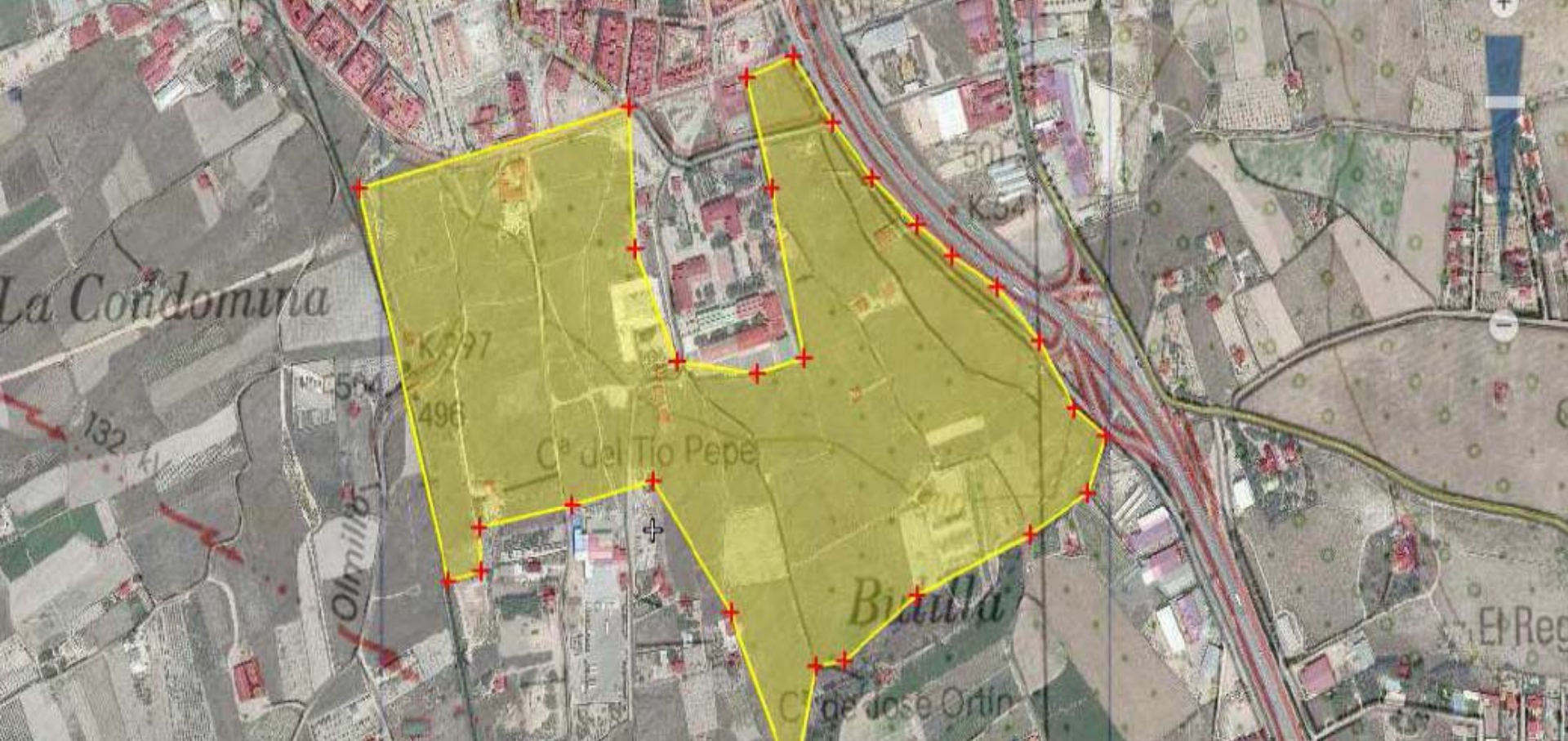

CREACIÓN DE VIVERO DE EMPRESAS AGRARIAS

 **Bolsa de tierra**



ECOLA - CHE

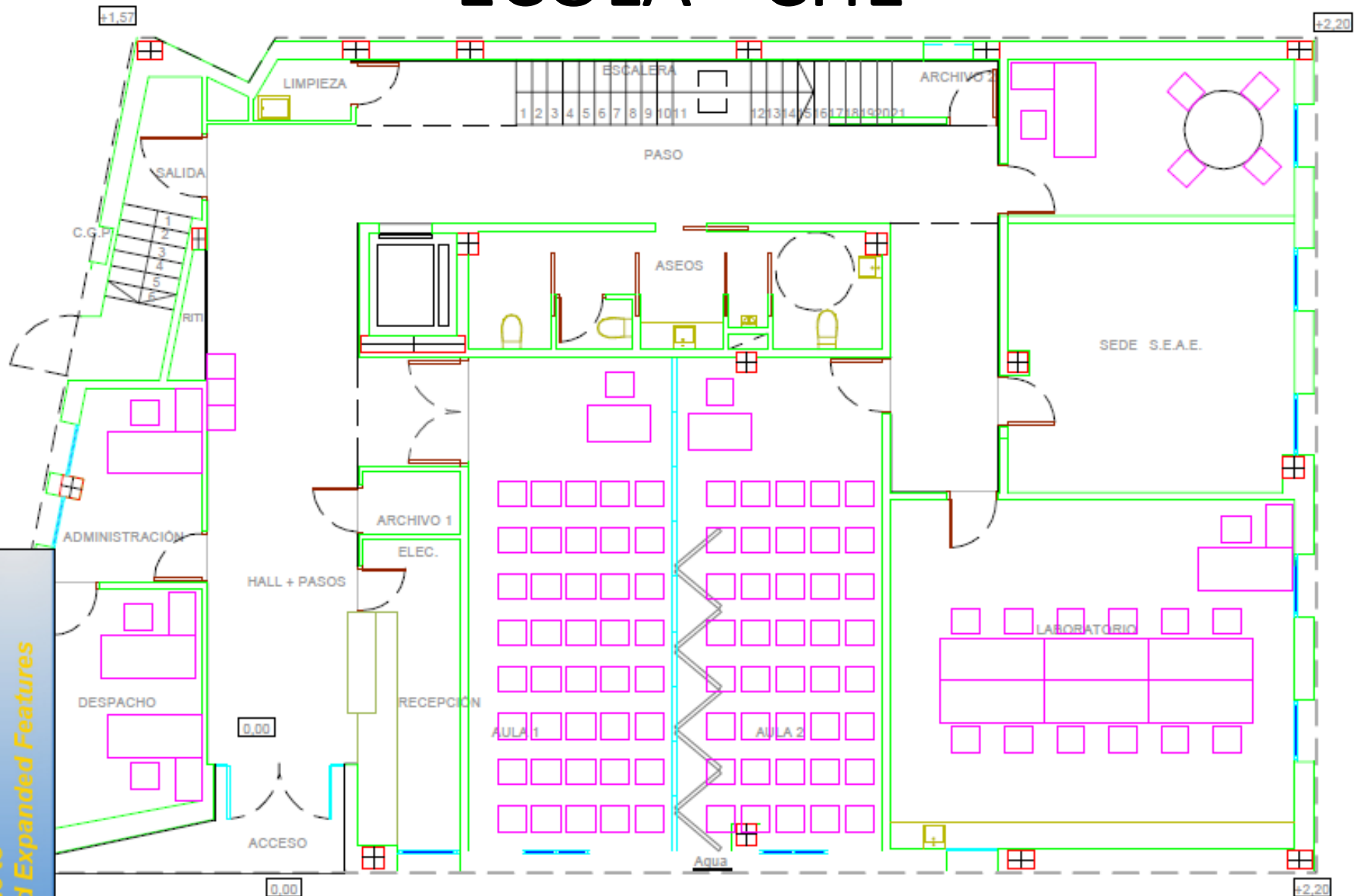







OBJETIVOS DE ECOCLA - CHE

- ❖ **Formación**
- ❖ **Apoyo a vivero de empresas**
- ❖ **Investigación y desarrollo**
- ❖ **Creación de un banco de semillas**

ACTORES

- ❖ **Ayuntamiento**
- ❖ **SEAE**
- ❖ **Creación de estación experimental**
 - **Escuela ECOLA – CHE – SEAE**
- ❖ **Otros:**
 - **Instituto de formación profesional Navarro Santa Fe (solicitud módulo FP rama agraria)**
 - **UA (convenio con el ayuntamiento de Villena y el IES de FP Navarro Santa Fe para programa de paisaje y estudio plan especial de la huerta)**

CONSEJO AGRARIO, COOPERATIVAS y PRODUCTORES

- ❖ **Charlas y conferencias para interesados**
 - ❖ **Cursos de formación**
 - ❖ **Jornadas de agroecología (Villena – SEAE – Cooperativa)**
 - ❖ **Visitas a parques agrarios ya funcionando**
 - ❖ **Consejo de Medio Ambiente, participación ciudadana**
- 
- A photograph of an urban agricultural field. In the foreground, several people are working in a dirt field, some kneeling and some standing. In the background, there are multi-story apartment buildings and a large mountain range under a clear blue sky.

Gracias por su atención

Eskerrik asko zure

arretagatik